

SEÇÃO DO TERRENO

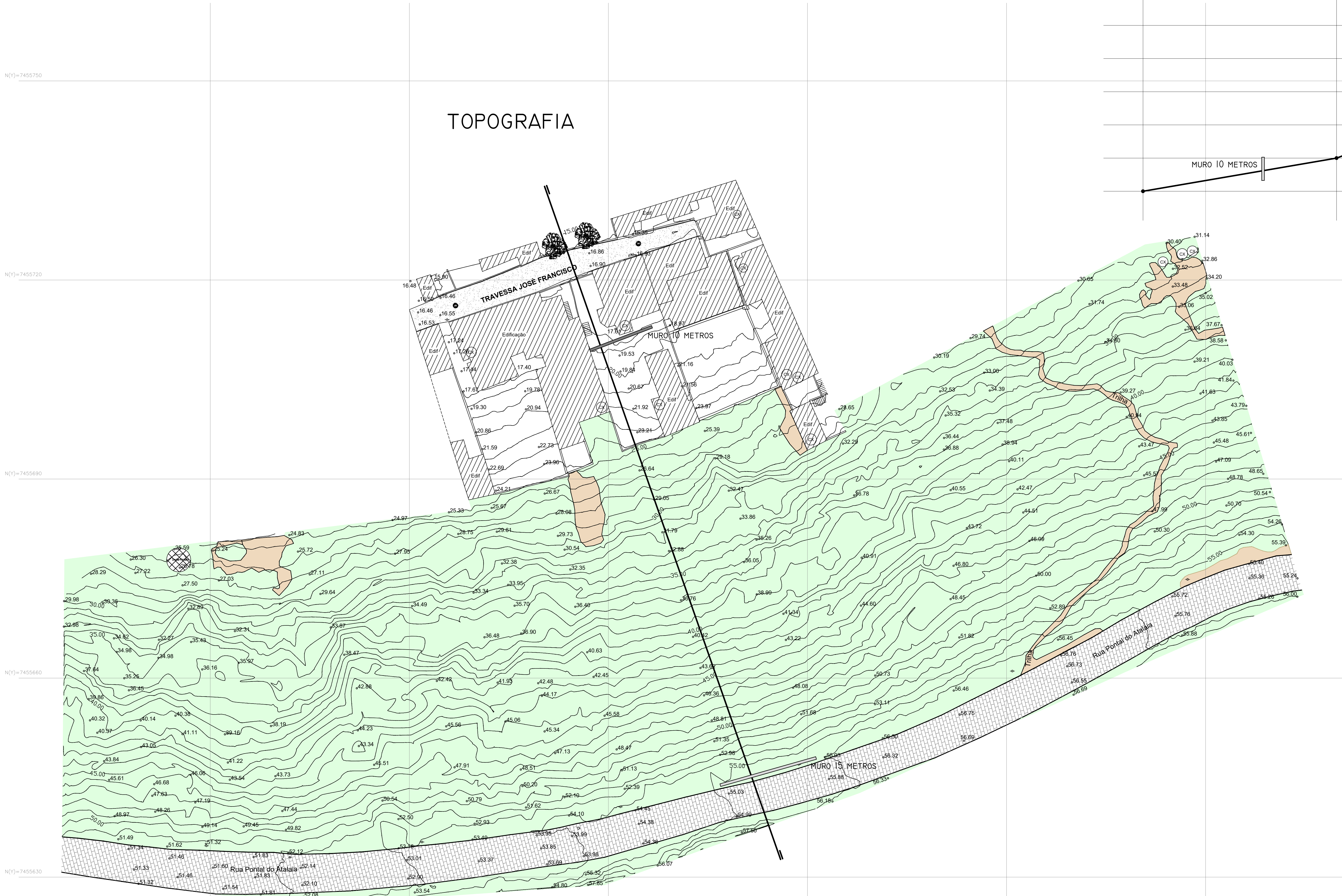

TOPOGRAFIA



SEÇÃO TÍPICA DOS MUROS

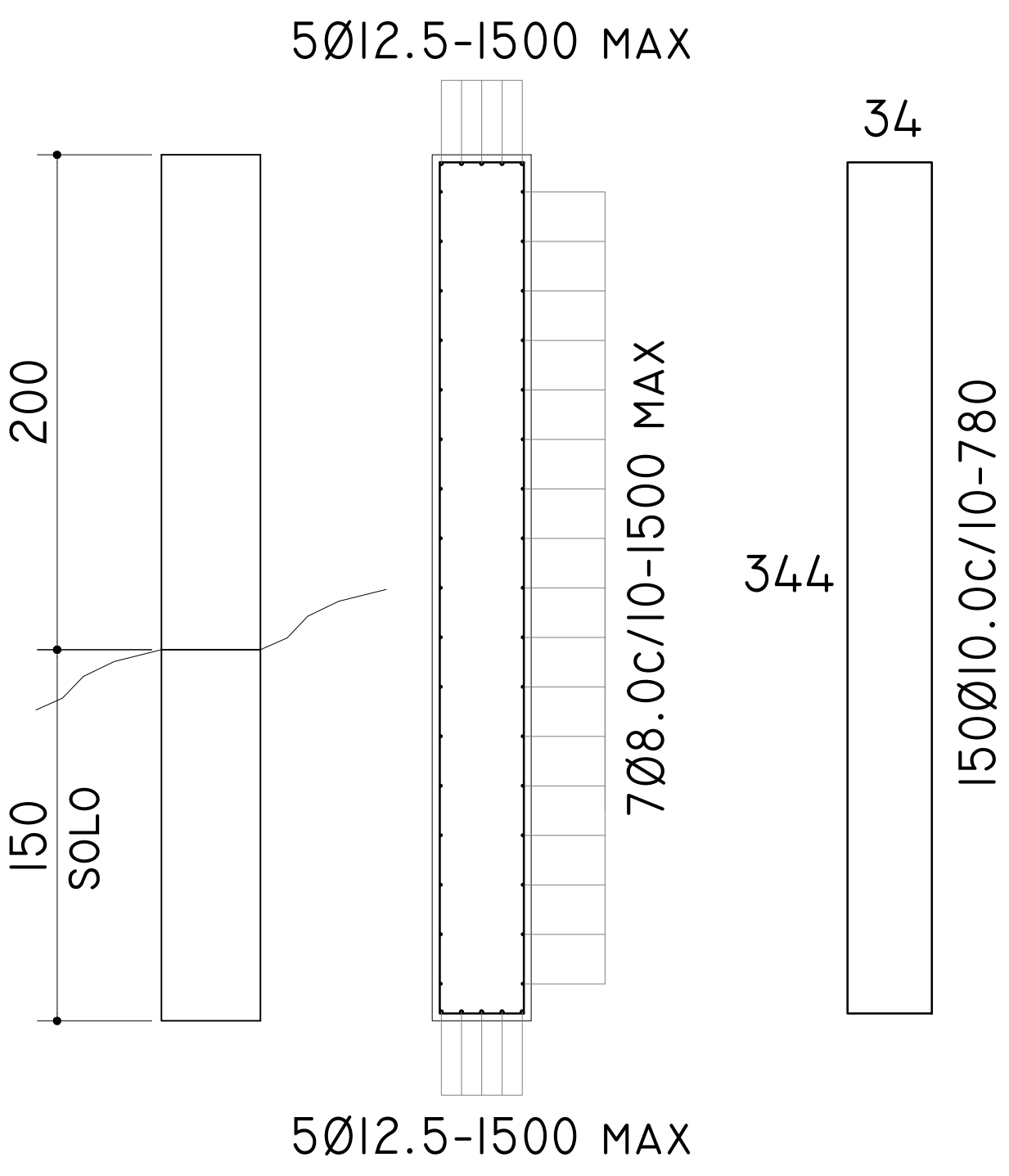

ESTADO DO RIO DE JANEIRO  
PREFEITURA MUNICIPAL DE ARRAIAL DO CABO  
SECRETARIA DE OBRAS E URBANISMO

NOME DO PROJETO:  
CONTENÇÃO TRAVESSA JOSÉ FRANCISCO

LOCALIDADE:  
ARRAIAL DO CABO / RJ

TÍTULO DA PRANCHA:  
IMPLANTÇÃO E SEÇÃO TRANSVERSAL DOS MUROS

NOTAS GERAIS:  
1. MEDIDAS EM CENTÍMETROS  
2. CONCRETO FCK 30MPa

PROPRIETÁRIO

AUTOR DO PROJETO EXECUTIVO:  
ARQ. (CART. REG. ARQ. E RESERVA)  
DELA MENEZES

RESPONSÁVEL TÉCNICO

VISTO

ESCALAS: 1/250 1/25

DATA: JANEIRO/2026

PRANCHA: 01/01